

แผนที่เขตเหมาะสมสำหรับการปลูกข้าว ความชุ่มชื้นแบบกึ่งประกาศนการวางแผนที่ดินและสหกรณ์ ตำบลสตรีท อำเภอเมืองนครนายก จังหวัดนครนายก

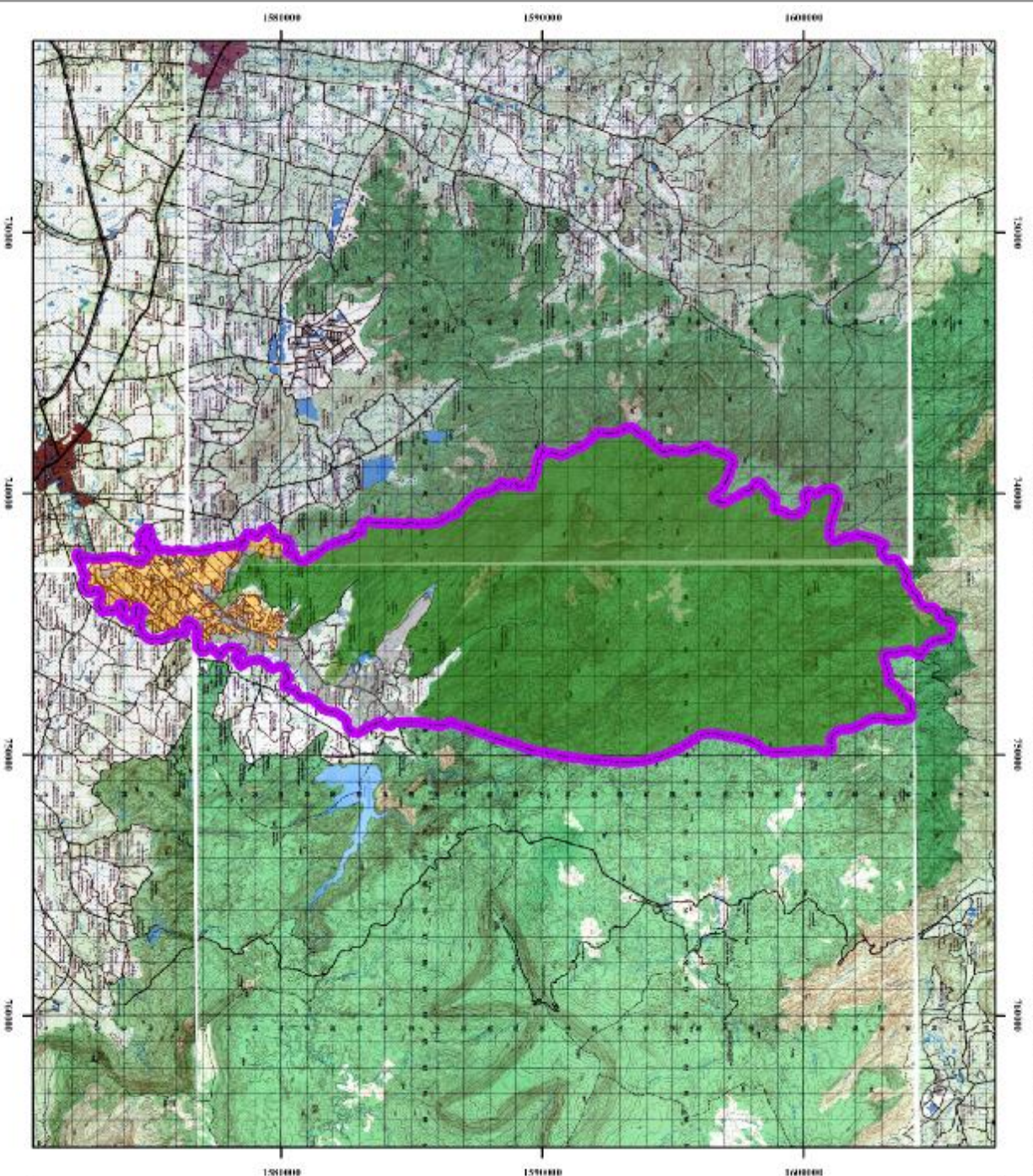

พื้นที่ศักยภาพ

สัญลักษณ์	คำอธิบายแผนที่	พื้นที่	
		ไร่	ร้อยละ
S2	พื้นที่เหมาะสมปานกลาง	7,229	50.60
S3	พื้นที่เหมาะสมเล็กน้อย	2	0.01
N	ไม่เหมาะสม	7,054	49.39
รวม		14,285	100

พื้นที่ปลูกข้าวในฤดูฝน

สัญลักษณ์	คำอธิบายแผนที่	พื้นที่	
		ไร่	ร้อยละ
S2	พื้นที่เหมาะสมปานกลาง	6,659	5.09
S3	พื้นที่เหมาะสมเล็กน้อย	2	-
N	ไม่เหมาะสม	102	0.07
รวม		6,763	5.16

หมายเหตุ : ข้อมูลของพื้นที่ทำมาจากระบบสารสนเทศภูมิศาสตร์ ปี 2561

สัญลักษณ์

- เขตเทศบาล
- พื้นที่ป่า
- พื้นที่ชุมชนและรังปลูกข้าว
- พื้นที่น้ำ
- พื้นที่ปลูกข้าวในฤดูแล้ง